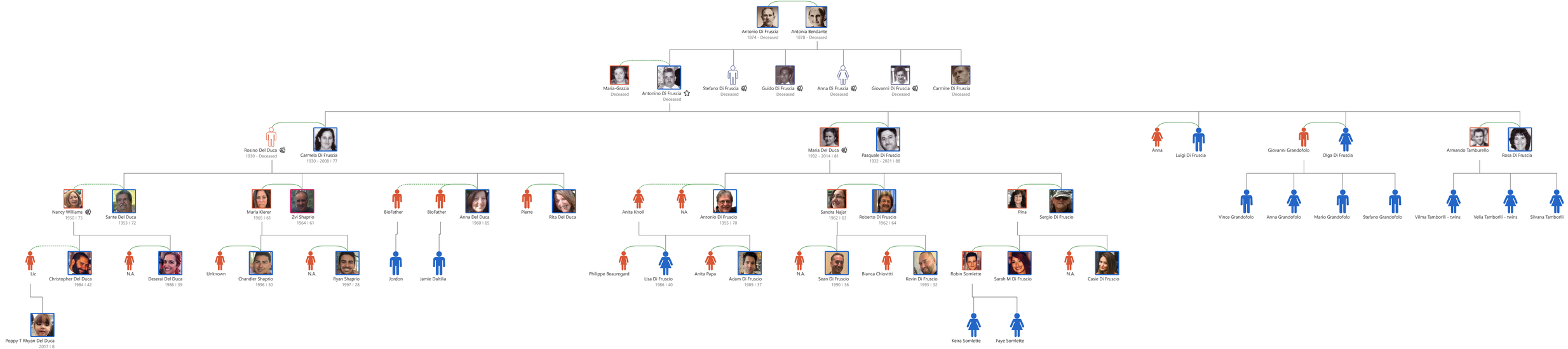
Antonio Di Fruscia
1874 - Deceased
Antonia Bendante
1878 - Deceased
Maria-Grazia
Deceased
Antonino Di Fruscia
Deceased
Stefano Di Fruscia
Deceased
Guido Di Fruscia
Deceased
Anna Di Fruscia
Deceased
Giovanni Di Fruscia
Deceased
Carmine Di Fruscia
Deceased
Rosino Del Duca
1930 - Deceased
Carmela Di Fruscia
1930 - 2008 | 77
Maria Del Duca
1932 - 2014 | 81
Pasquale Di Fruscio
1932 - 2021 | 88
Anna
Luigi Di Fruscia
Giovanni Grandofolo
Olga Di Fruscia
Armando Tamburello
Rosa Di Fruscia
Nancy Williams
1950 | 75
Sante Del Duca
1953 | 72
Marla Klerer
1965 | 61
Zvi Shaprio
1964 | 61
BioFather
BioFather
Anna Del Duca
1960 | 65
Pierre
Rita Del Duca
Anita Knoll
NA
Antonio Di Fruscio
1955 | 70
Sandra Najar
1962 | 63
Roberto Di Fruscio
1962 | 64
Pina
Sergio Di Fruscio
Vince Grandofolo
Anna Grandofolo
Mario Grandofolo
Stefano Grandofolo
Vilma Tamborlli - twins
Velia Tamborlli - twins
Silvana Tamborlli
Liz
Christopher Del Duca
1984 | 42
N.A.
Deserai Del Duca
1986 | 39
Unknown
Chandler Shaprio
1996 | 30
N.A.
Ryan Shaprio
1997 | 28
Jordon
Jamie Dalitlia
Philippe Beauregard
Lisa Di Fruscio
1986 | 40
Anita Papa
Adam Di Fruscio
1989 | 37
N.A.
Sean Di Fruscio
1990 | 36
Bianca Chiovitti
Kevin Di Fruscio
1993 | 32
Robin Somlette
Sarah M Di Fruscio
N.A.
Casie Di Fruscio
Poppy T Rhyan Del Duca
2017 | 8
Keira Somlette
Faye Somlette